# Paris au Moyen Age

Bibliobus Le Moyen Âge écrit par Alain Dag'Naud (Hachette)

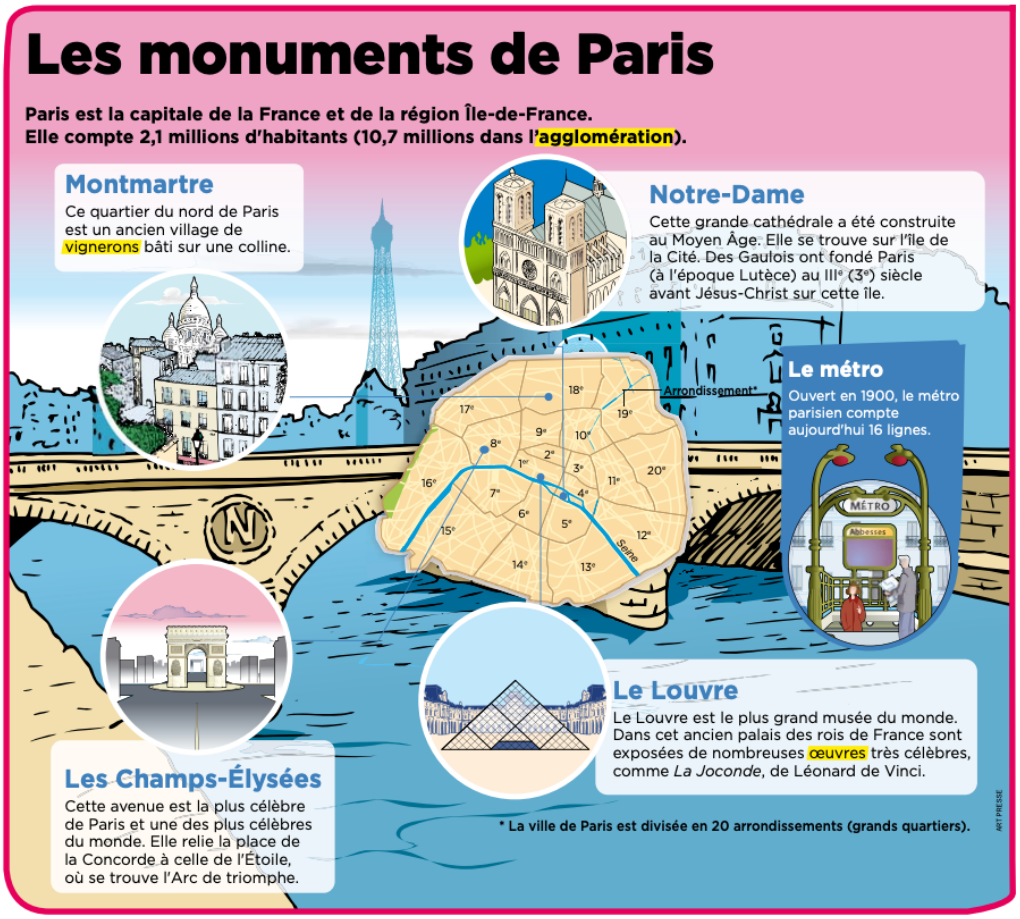


**Agglomération :** ville et sa banlieue.

**Vigneron :** personne dont le métier est de fabriquer du vin.

**Œuvre :** ici, tableau, statue, objet d'art...

Réponds aux questions en faisant des phrases :

**1 – Dans quel endroit a lieu le double crime ?**

a) dans un hôpital
b) dans une prison
c) dans une bibliothèque

**2 – Comment s'appellent les enfants qui croisent le meurtrier ?**

a) Margot et Blandin
b) Marius et César
c) Véronique et Tristan

**3 – Qu'a volé le meurtrier ?**

a) Il a volé une bourse pleine d'or.
b) Il a volé une bague magique.
c) Il a volé une recette pour dominer les hommes.

**4 – Pourquoi le frère Hippocras est-il tué à son tour ?**

a) Car il a donné des indications au voleur.
b) Car il a été témoin des meurtres.
c) Car il a tenté d'arrêté le voleur.

**5 – D'où sortent les enfants quand ils sont attaqués ?**

a) d'un restaurant
b) de l'école
c) d'une église

**6 – Qu'est-ce qui est dessiné sur la bague de l'assassin ?**

a) un dragon
b) une sirène
c) une licorne

**7 – Qui indique aux enfants l'adresse de l'assassin ?**

a) C'est un médecin qui leur indique l'adresse.
b) C'est un rôtisseur qui leur indique l'adresse.
c) C'est un moine qui leur indique l'adresse.

**8 – Quelle est la nationalité de l'homme qui habite le grand manoir ?**

a) espagnol
b) belge
c) anglais

**9 – Où se rendent-ils pour rencontrer frère Guérin ?**

a) au Louvre
b) à Versailles
c) à la Tour Eiffel

**10 – Que fait Gisbourne avant d'être arrêté ?**

a) Il brûle un manuscrit.
b) Il saute par la fenêtre.
c) Il donne des recommandations à ses serviteurs.

# Correction Paris au Moyen Age

Score de lecture /10

| Questions | 1 | 2 | 3 | 4 | 5 | 6 | 7 | 8 | 9 | 10 |
|---|---|---|---|---|---|---|---|---|---|---|
| Points | | | | | | | | | | |

| | |
|---|---|
| 1 – Dans quel endroit a lieu le double crime ?<br>c) Il a lieu dans une bibliothèque. | 6 – Qu'est-ce qui est dessiné sur la bague de l'assassin ?<br>c) Il y a une licorne. |
| 2 – Comment s'appellent les deux enfants qui croisent le meurtrier ?<br>a) Ils s'appellent Margot et Blandin. | 7 – Qui indique aux enfants l'adresse de l'assassin ?<br>a) C'est un médecin qui leur indique l'adresse. |
| 3 – Qu'a volé le meurtrier ?<br>c) Il a volé une recette pour dominer les hommes. | 8 – Quelle est la nationalité de l'homme qui habite le grand manoir ?<br>c) Il est anglais. |
| 4 – Pourquoi le frère Hippocras est-il tué à son tour ?<br>a) Car c'est lui qui a donné des indications au voleur. | 9 – Où se rendent-ils pour rencontrer frère Guérin ?<br>a) Ils rendent au Louvre. |
| 5 – D'où sortent les enfants quand ils sont attaqués ?<br>a) Ils sortent d'un restaurant. | 10 – Que fait Gisbourne avant d'être arrêté ?<br>a) Il brûle un manuscrit. |

## Paris au Moyen Age

Score de lecture /10

| Questions | 1 | 2 | 3 | 4 | 5 | 6 | 7 | 8 | 9 | 10 |
|---|---|---|---|---|---|---|---|---|---|---|
| Points | | | | | | | | | | |


## Paris au Moyen Age

Score de lecture /10

| Questions | 1 | 2 | 3 | 4 | 5 | 6 | 7 | 8 | 9 | 10 |
|---|---|---|---|---|---|---|---|---|---|---|
| Points | | | | | | | | | | |

## Paris au Moyen Age

Score de lecture /10

| Questions | 1 | 2 | 3 | 4 | 5 | 6 | 7 | 8 | 9 | 10 |
|---|---|---|---|---|---|---|---|---|---|---|
| Points | | | | | | | | | | |

## Paris au Moyen Age

Score de lecture /10

| Questions | 1 | 2 | 3 | 4 | 5 | 6 | 7 | 8 | 9 | 10 |
|---|---|---|---|---|---|---|---|---|---|---|
| Points | | | | | | | | | | |

## Paris au Moyen Age

Score de lecture /10

| Questions | 1 | 2 | 3 | 4 | 5 | 6 | 7 | 8 | 9 | 10 |
|---|---|---|---|---|---|---|---|---|---|---|
| Points | | | | | | | | | | |

## Paris au Moyen Age

Score de lecture /10

| Questions | 1 | 2 | 3 | 4 | 5 | 6 | 7 | 8 | 9 | 10 |
|---|---|---|---|---|---|---|---|---|---|---|
| Points | | | | | | | | | | |

## Paris au Moyen Age

Score de lecture /10

| Questions | 1 | 2 | 3 | 4 | 5 | 6 | 7 | 8 | 9 | 10 |
|---|---|---|---|---|---|---|---|---|---|---|
| Points | | | | | | | | | | |

## Paris au Moyen Age

Score de lecture /10

| Questions | 1 | 2 | 3 | 4 | 5 | 6 | 7 | 8 | 9 | 10 |
|---|---|---|---|---|---|---|---|---|---|---|
| Points | | | | | | | | | | |

## Paris au Moyen Age

Score de lecture /10

| Questions | 1 | 2 | 3 | 4 | 5 | 6 | 7 | 8 | 9 | 10 |
|---|---|---|---|---|---|---|---|---|---|---|
| Points | | | | | | | | | | |

## Paris au Moyen Age

Score de lecture /10

| Questions | 1 | 2 | 3 | 4 | 5 | 6 | 7 | 8 | 9 | 10 |
|---|---|---|---|---|---|---|---|---|---|---|
| Points | | | | | | | | | | |

## Paris au Moyen Age

Score de lecture /10

| Questions | 1 | 2 | 3 | 4 | 5 | 6 | 7 | 8 | 9 | 10 |
|---|---|---|---|---|---|---|---|---|---|---|
| Points | | | | | | | | | | |

## Paris au Moyen Age

Score de lecture /10

| Questions | 1 | 2 | 3 | 4 | 5 | 6 | 7 | 8 | 9 | 10 |
|---|---|---|---|---|---|---|---|---|---|---|
| Points | | | | | | | | | | |

## Paris au Moyen Age

Score de lecture /10

| Questions | 1 | 2 | 3 | 4 | 5 | 6 | 7 | 8 | 9 | 10 |
|---|---|---|---|---|---|---|---|---|---|---|
| Points | | | | | | | | | | |


https://www.gommeetgribouillages.com

# Paris au Moyen Age

Bibliobus Le Moyen Âge écrit par Alain Dag'Naud (Hachette)

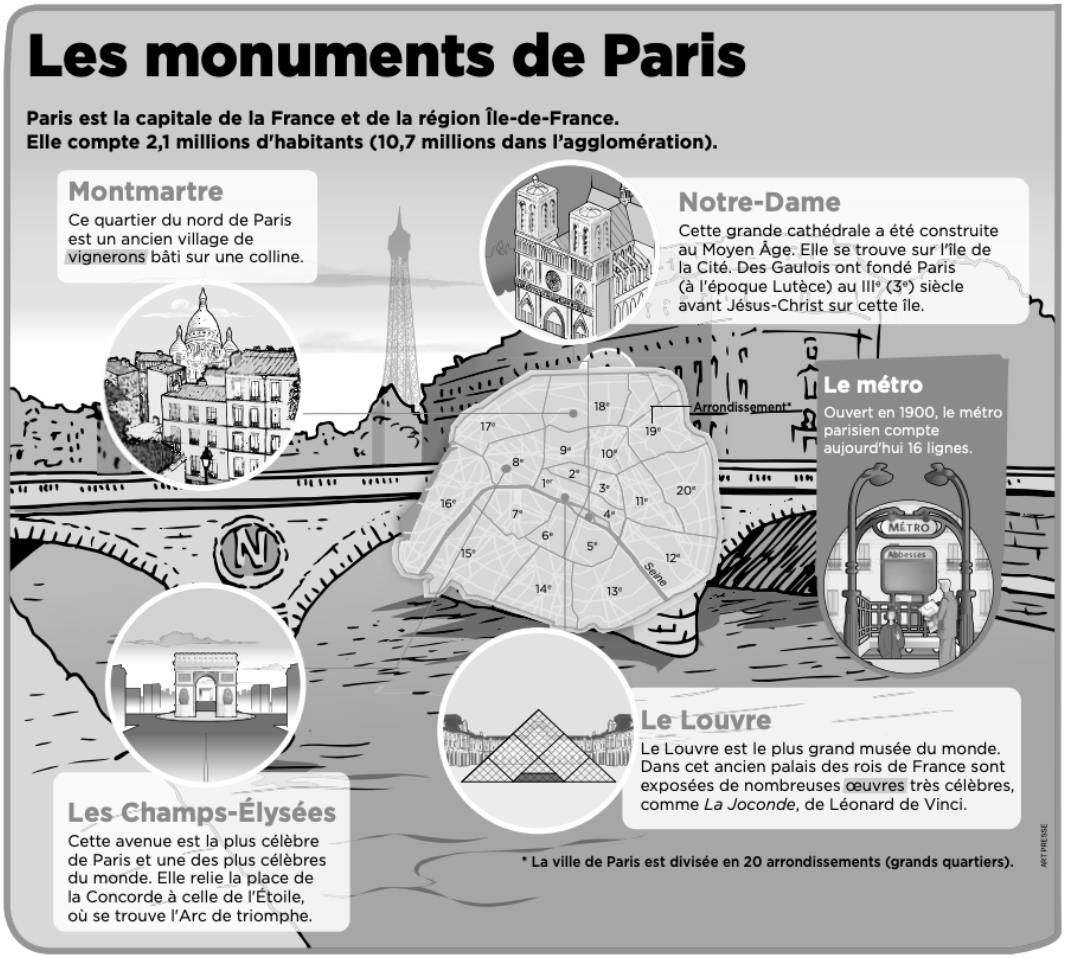


**Agglomération :** ville et sa banlieue.

**Vigneron :** personne dont le métier est de fabriquer du vin.

**Œuvre :** ici, tableau, statue, objet d'art…

Réponds aux questions en faisant des phrases :

| | |
|---|---|
| **1 – Dans quel endroit a lieu le double crime ?**<br>a) dans un hôpital<br>b) dans une prison<br>c) dans une bibliothèque | **6 – Qu'est-ce qui est dessiné sur la bague de l'assassin ?**<br>a) un dragon<br>b) une sirène<br>c) une licorne |
| **2 – Comment s'appellent les enfants qui croisent le meurtrier ?**<br>a) Margot et Blandin<br>b) Marius et César<br>c) Véronique et Tristan | **7 – Qui indique aux enfants l'adresse de l'assassin ?**<br>a) C'est un médecin qui leur indique l'adresse.<br>b) C'est un rôtisseur qui leur indique l'adresse.<br>c) C'est un moine qui leur indique l'adresse. |
| **3 – Qu'a volé le meurtrier ?**<br>a) Il a volé une bourse pleine d'or.<br>b) Il a volé une bague magique.<br>c) Il a volé une recette pour dominer les hommes. | **8 – Quelle est la nationalité de l'homme qui habite le grand manoir ?**<br>a) espagnol<br>b) belge<br>c) anglais |
| **4 – Pourquoi le frère Hippocras est-il tué à son tour ?**<br>a) Car il a donné des indications au voleur.<br>b) Car il a été témoin des meurtres.<br>c) Car il a tenté d'arrêté le voleur. | **9 – Où se rendent-ils pour rencontrer frère Guérin ?**<br>a) au Louvre<br>b) à Versailles<br>c) à la Tour Eiffel |
| **5 – D'où sortent les enfants quand ils sont attaqués ?**<br>a) d'un restaurant<br>b) de l'école<br>c) d'une église | **10 – Que fait Gisbourne avant d'être arrêté ?**<br>a) Il brûle un manuscrit.<br>b) Il saute par la fenêtre.<br>c) Il donne des recommandations à ses serviteurs. |