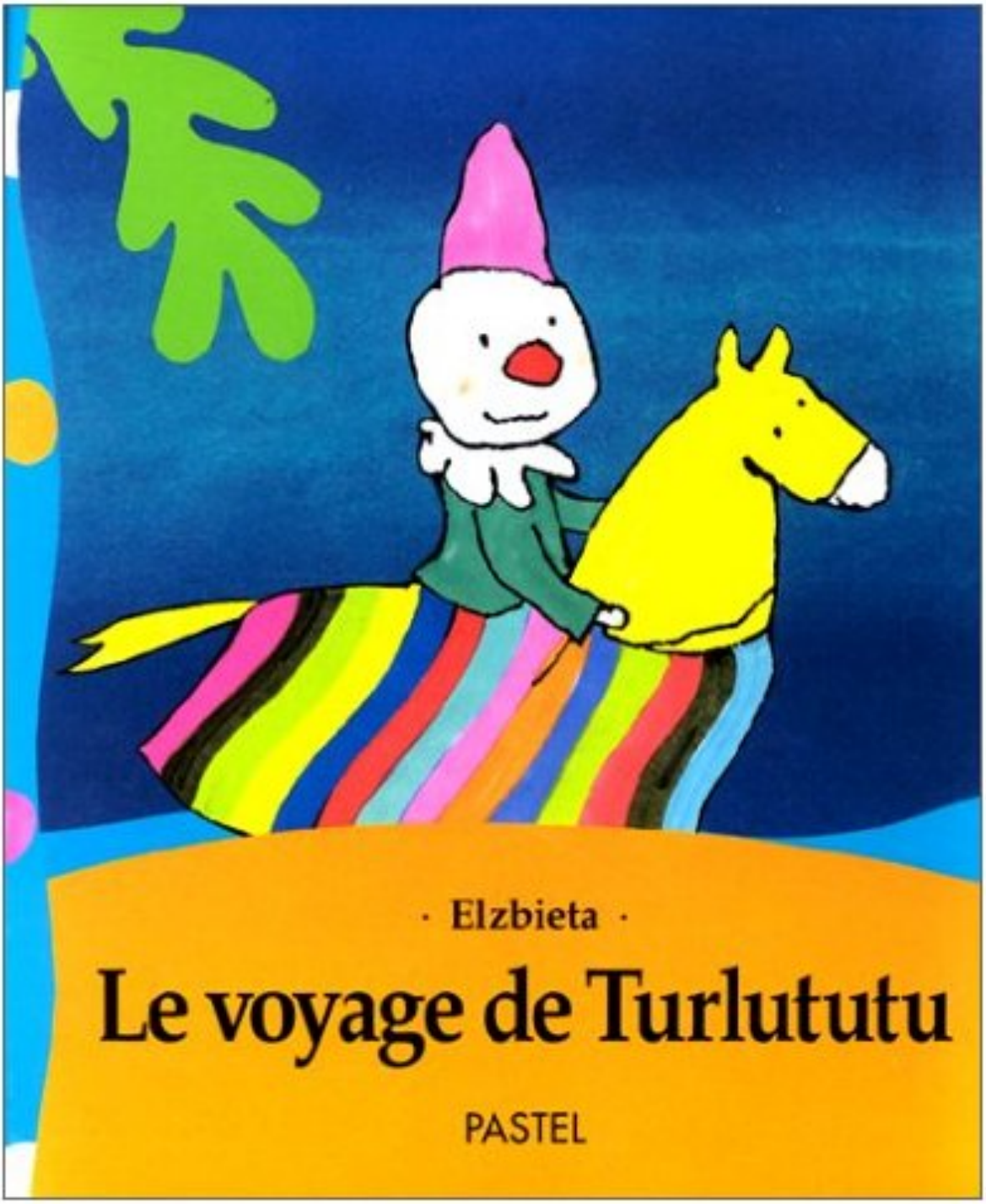

· Elzbieta ·

Le voyage de Turlututu

PASTEL

Lecture – Acte 1

Le voyage de Turlututu– Elzbieta

Le magasin de confettis

LA PAUVRE MARCHANDE DE CONFETTIS

Mon cher Turlututu, tu es grand maintenant. Le temps est venu de quitter tes vieux parents pour aller chercher fortune.

LE PAUVRE MARCHANDE DE CONFETTIS

Ta mère a raison, mon fils. Nous sommes trop pauvres pour assurer ton avenir. Prends notre fidèle Galopin et pars avec lui dans le vaste monde.

TURLUTUTU

Je partirai donc tout de suite, mes chers parents. Avec Galopin, je me sentirai moins seul. Ne soyez pas tristes, je reviendrai bientôt.

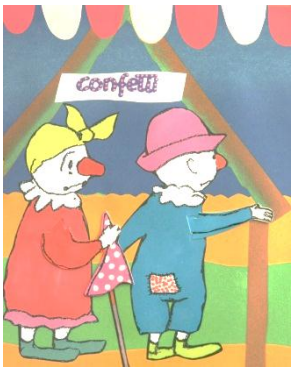

LA PAUVRE MARCHANDE DE CONFETTIS

Au revoir, Turlututu. Prends bien soin de toi !

LE PAUVRE MARCHANDE DE CONFETTIS

Au revoir, cher fils. Prends bien soin de Galopin.

TURLUTUTU

En avant ! Hue-dia, hop-là ! Au galop, Galopin !

https://www.gommeetgribouillages.com

Lecture – Acte 1

Le voyage de Turlututu– Elzbieta

Le magasin de confettis

LA PAUVRE MARCHANDE DE CONFETTIS

Mon cher Turlututu, tu es grand maintenant. Le temps est venu de quitter tes vieux parents pour aller chercher fortune.

LE PAUVRE MARCHANDE DE CONFETTIS

Ta mère a raison, mon fils. Nous sommes trop pauvres pour assurer ton avenir. Prends notre fidèle Galopin et pars avec lui dans le vaste monde.

TURLUTUTU

Je partirai donc tout de suite, mes chers parents. Avec Galopin, je me sentirai moins seul. Ne soyez pas tristes, je reviendrai bientôt.

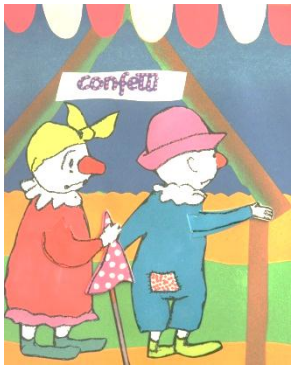

LA PAUVRE MARCHANDE DE CONFETTIS

Au revoir, Turlututu. Prends bien soin de toi !

LE PAUVRE MARCHANDE DE CONFETTIS

Au revoir, cher fils. Prends bien soin de Galopin.

TURLUTUTU

En avant ! Hue-dia, hop-là ! Au galop, Galopin !

https://www.gommeetgribouillages.com

Lecture – Actes 2 & 3

Le voyage de Turlututu– Elzbieta

Croque-mitaine

CROQUE-MITAINE

Il me semble entendre un bruit de galop. Oui, un cavalier approche !

Halte-là, imprudent voyageur ! Qui es-tu ?

TURLUTUTU

Bonjour, Monsieur. Je suis Turlututu chapeau pointu et voici mon cheval, le fidèle Galopin.

CROQUE-MITAINE

J'allais justement me mettre à table. Je t'invite à dîner, parole de Croque-mitaine !

TURLUTUTU

Comme c'est gentil à vous, Monsieur Croque-mitaine !

Je veux bien car j'ai bon appétit et je suis bien fatigué d'avoir tant galopé.

CROQUE-MITAINE *(à voix basse)*

Crique croque miam miam !

Quelques gouttes de mon puissant somnifère dans son verre et le tour sera joué.

Dès qu'il sera endormi, je l'embarquerai sur mon bateau pirate et alors… mais chut !

La chanson de Croque-mitaine

CROQUE-MITAINE *(après avoir chanté)*

C'est une chanson vraie que je te chante là ! Un trésor est caché quelques part dans l'île mystérieuse… là-bas… *(il bâille)…* Dès que je l'aurai trouvé, je serai le Croque-mitaine le plus riche du monde !

TURLUTUTU

Quelle chance ! Toutes mes félicitations ! Et merci pour ce bon dîner !

Bonne nuit, Monsieur Croque-mitaine…

CROQUE-MITAINE

Bonne nuit, Turlututu. Dors bien. Fais de beaux zzzzzzzz de beaux zzz de beaux zzz rêves…

Sssszzzzphuuuuuiii *(il ronfle).*

TURLUTUTU

Voilà voilà voilà ! Il fait dodo, Monsieur Croque-mitaine. J'ai bien fait d'échanger nos verres pendant qu'il ne regardait pas. Vite, mon fidèle Galopin, fuyons avant qu'il ne se réveille.

https://www.gommeetgribouillages.com

Lecture – Actes 4 & 5 du Voyage de Turlututu

L'île mystérieuse

TURLUTUTU

Mes navigations m'ont amené jusqu'à cette île mystérieuse. C'est sûrement l'île au trésor dont parlait Croque-mitaine. Je vais l'explorer en compagnie de mon fidèle Galopin. *(Il saute à terre).*

LES OISEAUX

Ga-gare au dra-dra… !

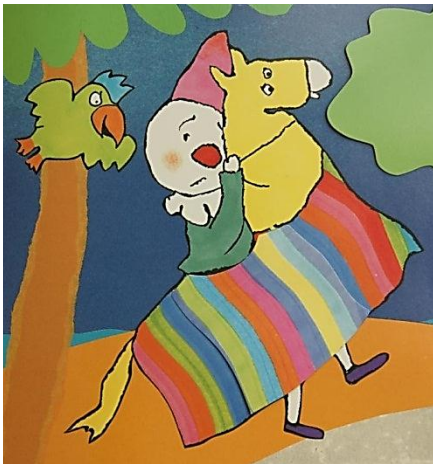

QUELQUE CHOSE

Hou hou hou …

TURLUTUTU

Cette île est vraiment mystérieuse. Courage, Galopin, en avant !

LE VENT DANS LES BRANCHES

Phuiiiii phuiiiiii…

QUELQUE CHOSE

Hou hou hou …

TURLUTUTU *(en tremblant)*

Tu sais, mon cher et fidèle Galopin, je suis vraiment content que tu sois venu avec moi.

Je crois que sans toi, j'aurais presqu'un peu peur.

Le château

TURLUTUTU

Je me demande qui habite ce splendide château. Je vais aller frapper à la porte. On verra bien qui m'ouvrira. TOC TOC TOC ! Ouhou, ouvrez-moi !

LE CHÂTEAU

Qui est là ?

TURLUTUTU

LE grand Turlututu !

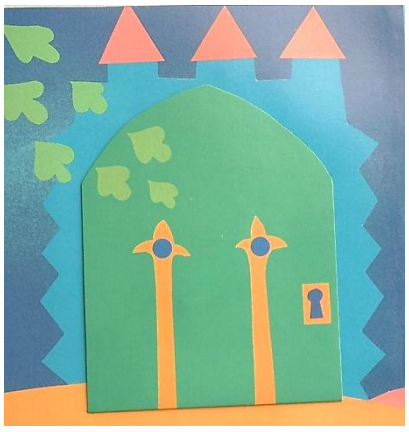

LE CHÂTEAU

Turlu qui ? Turlu quoi ? Turlu comment ?

TURLUTUTU

Turlututu chapeau pointu !

LE CHÂTEAU

Et que veux-tu, Turlututu ?

TURLUTUTU

Euh… je voulais juste… dire bonjour.

Le château s'ouvre. Paraît un immense dragon.

Oh la la, ga-gare au dra-dra … !

LE DRAGON

Eh bien, BONJOUR, Turlututu ! Comme c'est gentil de me rendre visite. Entre… n'aie pas peur.

https://www.gommeetgribouillages.com

Lecture – Actes 6 & 7

Le voyage de Turlututu– Elzbieta

Dans la cuisine-prison

TURLUTUTU

J'ai échappé à Croque-mitaine. Maintenant c'est le dragon qui veut me dévorer grillé, rôti, rissolé, sauté, braisé, gratiné, frit, bouilli ou fricassé !

LILI

Ne t'inquiète pas tant. C'est moi qui fais la cuisine. Je suis la prisonnière-cuisinière du dragon.

TURLUTUTU

Alors, c'est toi qui vas me faire cuire ? Merci beaucoup !

LILI

Jamais. C'est promis-juré, Turlututu. D'ailleurs, nous sommes tous les deux encore trop petits pour qu'il nous mange. Tu sais quoi ?

TURLUTUTU

Non ?

LILI

Un jour, quand il dormira, nous nous enfuirons !

TURLUTUTU

Il dort souvent ?

LILI

Nnnon. C'est ça qui est embêtant. Il dort très très rarement. Les dragons ne dorment presque jamais.

Croque-mitaine et le trésor

Dans les environs du château, le dragon et Croque-mitaine rôdent entre les arbres sans se voir.

LE DRAGON

Je n'ai rien mangé depuis des mois. Affamé, je rôde à travers mon île mystérieuse….

CROQUE-MITAINE

Je parcours l'île mystérieuse à la recherche du trésor. Comment savoir où il est caché ?

LE DRAGON *(approchant du château)*

Je n'aime pas manger les enfants. Turlututu est encore trop petit. Ce qu'il me faudrait, c'est une sorcière ou un ogre… je n'aime dévorer que les gros méchants monstres.

CROQUE-MITAINE *(approchant du château)*

A moins que le trésor ne soit caché dans ce château. Approchons en catimini. Je vais regarder par le trou de la serrure…

LE DRAGON

Est-ce que je rêve ? Là, devant la porte de mon château, un ogre… tout cru… MIAM !

CROQUE-MITAINE

Maman !!!

https://www.gommeetgribouillages.com

Lecture – Actes 8 & 9

Le voyage de Turlututu– Elzbieta

La chambre à coucher du dragon

Le dragon est au lit, il ronfle.

TURLUTUTU *(en chuchotant pour ne pas réveiller le dragon)*

Tu avais raison, Lili. Ces bruits monstrueux qu'on entend dans tout le château, ce sont les ronflements du dragon. Il dort !

LILI

Evidemment, il a mangé trop vite. Maintenant, il a mal au ventre. Bien fait, gros vilain !

TURLUTUTU

Oh Lili, vite, vite, sauvons-nous pendant qu'il dort !

LILI

Attends une minute, Turlututu. Le trésor est peut-être sous son lit. Si on regardait ?

TURLUTUTU

Tu as raison, c'est un bon endroit pour cacher un trésor. Regardons…

LILI

Oh la la ! Drôle de trésor !

TURLUTUTU

Zut et tant pis, c'est dommage. Mais viens vite Lili. Sauvons-nous avant qu'il ne s'éveille …

La départ

TURLUTUTU

Je ne comprends pas ce qui arrive à mon fidèle Galopin…

LILI

Lui toujours si calme et gentil !

TURLUTUTU

Tu as vu, Lili ? Il trépigne et refuse d'avancer.

LILI

On dirait qu'il essaie de mordre cet arbre. Qu'est-ce qu'il t'a fait et arbre, Galopin ?

Oh, regarde, Turlututu. Je crois qu'il a trouvé quelque chose. Tire, Galopin !

TURLUTUTU

On dirait… Oh, Lili, si c'était… si c'était …

LILI

Galopin a trouvé le trésor de l'île mystérieuse ! Oh la la !

https://www.gommeetgribouillages.com